

上海市总工会

关于开展 2019 年度“上海工匠”培养选树工作的通知

各区局（产业）工会、社团，各位职工：

为加快产业结构转型升级，着力培养高素质劳动者和技术技能人才，根据《关于在本市开展“上海工匠”培养选树千人计划的实施意见》（沪工总经〔2015〕260号）精神，现就开展 2019 年度“上海工匠”培养选树活动的有关事项通知如下：

一、申请对象及条件

“上海工匠”面向全市各行各业在职职工，重点聚焦先进制造业、现代服务业和战略性新兴产业（集成电路、人工智能、生物医药），重点关注基层、一线、操作岗位职工群体，不受年龄、性别、学历、职级、职称、技能等级、工作年限、荣誉基础等条件限制。

“上海工匠”应满足《关于在本市开展“上海工匠”培养选树千人计划的实施意见》中所列“选树条件”。

《2019 年度“上海工匠”申请流程和审核程序》详见附件

件 2。

二、申请渠道

通过单位和社团推荐的申请对象需认真填写《2019 年度“上海工匠”申报审批表》(附件 1)，完整提交身份证复印件(正反面复印在一张纸上)，各类证书(奖状)复印件，工会会员服务卡(或银行卡)复印件等相关附件材料，报送至推荐单位工会或社团。

(一) 单位推荐。相关单位可通过上海工会网上工作平台或上海职工科技创新网申报，相关区局(产业)工会对申报资料进行资格审核。

(二) 社团推荐。专业学会、行业协会等社会团体通过上海职工科技创新网推荐各自行业或技术领域中的优秀人才(账户名及密码由选树活动办公室统一生成，从“社团推荐”渠道申报)。如尚未成为工会会员，则须通过“申工社”APP“我要入会”完成个人入会程序后再行申报。

(三) 个人自荐。职工个人可通过“申工社”APP 申报。如尚未成为工会会员，则须转入“我要入会”完成个人入会程序后再行申报。

三、审核程序

(一) 资格审查

经由单位推荐的申请对象由推荐单位负责申报资料，区局(产业)工会负责资格审核，确认申请资格；经由社团推荐的申请对象由社团负责申报资料审核，并征求区局(产业)

工会意见，书面确认申请资格；个人自荐的申请对象需通过选树活动办公室组织实施的相关资格审查程序及征求区局（产业）工会意见后，进入下一阶段评选程序。

（二）专家复审

由选树活动办公室组织相关领域专家，按照“能力核心，以用为本，高端引领，整体推动”的人才发展指导方针，对标上海创新转型和产业结构提升对技能人才的发展需求，开展综合评审。

（三）评审发布

由选树活动办公室组织，邀请相关领域知名专家、委办局领导、行业协会、社会组织、网络媒体等各方面人员组成专家评审会，依据上海市职业技能鉴定项目目录分类、分场组织评审发布会，产生候选人名单。

（四）市总审定

在市总工会的领导下，以每场发布会成绩为基础，重点聚焦先进制造业、现代服务业和战略性新兴产业，重点关注基层、一线、操作岗位职工群体；与市相关部门联合开展审核，通过上海市公共信用信息服务平台对候选人进行诚信审核；经由市总工会主席办公会议讨论审定“上海工匠”候选人人选。

（五）社会公示

通过上海市总工会网站、“申工社”APP、劳动报等官方渠道公布“上海工匠”候选人名单，面向社会进行公示，确

定“上海工匠”最终人选。

四、选树命名

“上海工匠”最终人选将由市总工会授予“上海工匠”称号，颁发“上海工匠”纪念铜章、证书和奖金。

五、工作要求

（一）各区局（产业）工会要高度重视，加强组织领导，明确培养选树“上海工匠”是培育高技能人才，推进上海产业工人队伍建设改革和上海科创中心建设，提升“上海服务”品质、擦亮“上海制造”品牌、提高“上海购物”美誉、促进“上海文化”传承的关键。要面向基层一线，严格审核把关，认真做好工匠选树活动的宣传发动和组织动员工作。

（二）各区局（产业）工会要结合区域、行业发展实际，开展各自地区或系统的工匠培养选树活动，精心培育、发掘具有工艺专长、掌握高超技能、体现领军作用、做出突出贡献的本系统、本地区工匠。

（三）推荐申报材料需完整、真实、可靠。《申报审批表》不得缺项、漏项。各区局（产业）工会、基层单位工会要把好审核关，指导职工按照申报条件和相关要求如实申报，一经发现有瞒报、虚报等不实情况，当即取消参评资格。

（四）各区局（产业）工会及社团应于2019年5月24日前完成网上申报推荐工作，同时将《2019年度“上海工匠”申报审批表》（附件1，一式三份）、《“上海工匠”培养选树活动情况统计表》（附件3）和本地区、本系统和本行业开展

工匠选树活动的方案、汇报等材料，书面报送至上海工匠选树申报办公室。

联系人：陆卫超（受理审核事宜） 电话：55885591

陈志渊（申请系统事宜） 电话：55885659

叶懿（政策咨询事宜） 电话：63211939*4101

联系地址：曹杨路147号205室 邮编：200063

E-mail: shgjxsbggs@126.com

（五）申报网址：

上海工会网上工作平台（sgt.shzgh.org）或上海职工科技创新网（www.shzgkc.org），《活动情况统计表》和《申报审批表》可在上海市总工会网站（www.shzgh.org）、上海职工科技创新网（www.shzgkc.org）下载。

- 附件：1. 2019年度“上海工匠”申报审批表
2. 2019年度“上海工匠”申请流程和审核程序
3. “上海工匠”培养选树活动情况统计表

上海工匠培养选树申报办公室
(上海市职工技协办公室代章)

2019年4月

附件 1

2019 年度“上海工匠”申报审批表

所属区局（产业）工会/社团：

填表日期：

姓名		性别		手机号码	
政治面貌		学历		职务	
身份证				是否曾获市级 五一劳动奖章	<input type="checkbox"/> 是 <input type="checkbox"/> 否
户籍属性	<input type="checkbox"/> 农业户口 <input type="checkbox"/> 非农业户口		是否外来务工人员	<input type="checkbox"/> 是 <input type="checkbox"/> 否	
家庭住址				邮编	
工作单位				单位性质	
所属行业		工种		工作年限	
单位地址				邮编	
身份	<input type="checkbox"/> 干部 <input type="checkbox"/> 专业技术人员 <input type="checkbox"/> 普通工人 <input type="checkbox"/> 职员 <input type="checkbox"/> 其他				
技能等级	<input type="checkbox"/> 高级技师 <input type="checkbox"/> 技师 <input type="checkbox"/> 高级工 <input type="checkbox"/> 中级工 <input type="checkbox"/> 初级工 <input type="checkbox"/> 无				
职称	<input type="checkbox"/> 高级职称 <input type="checkbox"/> 中级职称 <input type="checkbox"/> 初级职称 <input type="checkbox"/> 无				
具有工艺专长、掌握高超技能、体现领军作用、做出突出贡献四项指标至少选填一项。					
是否具有 工艺专长	<input type="checkbox"/> 一技之长：_____ <input type="checkbox"/> 绝技高招：_____ <input type="checkbox"/> 技术专长：_____ <input type="checkbox"/> 其 他：_____	是否掌握 高超技能	技术水平： <input type="checkbox"/> 国际领先 <input type="checkbox"/> 国际先进 <input type="checkbox"/> 国内领先 <input type="checkbox"/> 国内先进 是否获得专利： <input type="checkbox"/> 是 <input type="checkbox"/> 否 发明专利数量：_____ 实用新型专利数量：_____ 外观设计专利数量：_____		

<p>是否体现 领军作用</p>	<p>技能、技艺传授途径： <input type="checkbox"/>带徒 <input type="checkbox"/>培训 <input type="checkbox"/>其他： _____ 技能、技艺传授范围： <input type="checkbox"/>本单位 <input type="checkbox"/>本行业 <input type="checkbox"/>其他： _____</p>	<p>是否做出 突出贡献</p>	<p><input type="checkbox"/> 全国 <input type="checkbox"/> 本市 <input type="checkbox"/> 本行业 <input type="checkbox"/> 本单位 做出卓越贡献，取得重要成果。</p>
<p>对“工匠精神”的理解(100字以内)</p>			
<p>个人自述(500字左右，包括技术特长、社会贡献等)</p>			
<p>曾经获得的荣誉 (区局以上)</p>			

<p>为进一步加强职工岗位技能提升工作,不断推进高技能人才队伍建设,市总工会将开展“一线技术工人收入水平情况”课题调研。以下内容 of 调研相关问卷,请配合填写:</p>	
1. 月工资实际到手收入: 元/月	
2. 在本单位所处收入水平: <input type="checkbox"/> 高 <input type="checkbox"/> 较高 <input type="checkbox"/> 中 <input type="checkbox"/> 较低 <input type="checkbox"/> 低	
3. 相当于本单位行政管理哪一个职级收入: <input type="checkbox"/> 低于普通 <input type="checkbox"/> 普通 <input type="checkbox"/> 中层 <input type="checkbox"/> 高层	
4. 本人期望工资收入: 元/月	
5. 创新成果实施是否与职级晋升挂钩: <input type="checkbox"/> 是 <input type="checkbox"/> 否	
6. 创新成果实施成效是否获得一次性奖励: <input type="checkbox"/> 是 <input type="checkbox"/> 否	
7. 创新成果实施成效是否与收入挂钩: <input type="checkbox"/> 是 <input type="checkbox"/> 否	
8. 对当前工作环境的认可度: <input type="checkbox"/> 高 <input type="checkbox"/> 中 <input type="checkbox"/> 低	
<p>基层单位意见</p>	<p>盖章: 年 月 日</p>
<p>区局(产业) 工会/社团意见</p>	<p>盖章: 年 月 日</p>
<p>市总工会 审批意见</p>	<p>盖章: 年 月 日</p>

注:是否具有工艺专长、是否掌握高超技能、是否体现领军作用、是否做出突出贡献四项指标需提交证明材料,并由基层单位盖章确认。

★按字数要求撰写相关内容,请勿改变表格大小格式,补充材料请另附附件。

2019 年度“上海工匠”申请流程和审核程序

一、申请流程

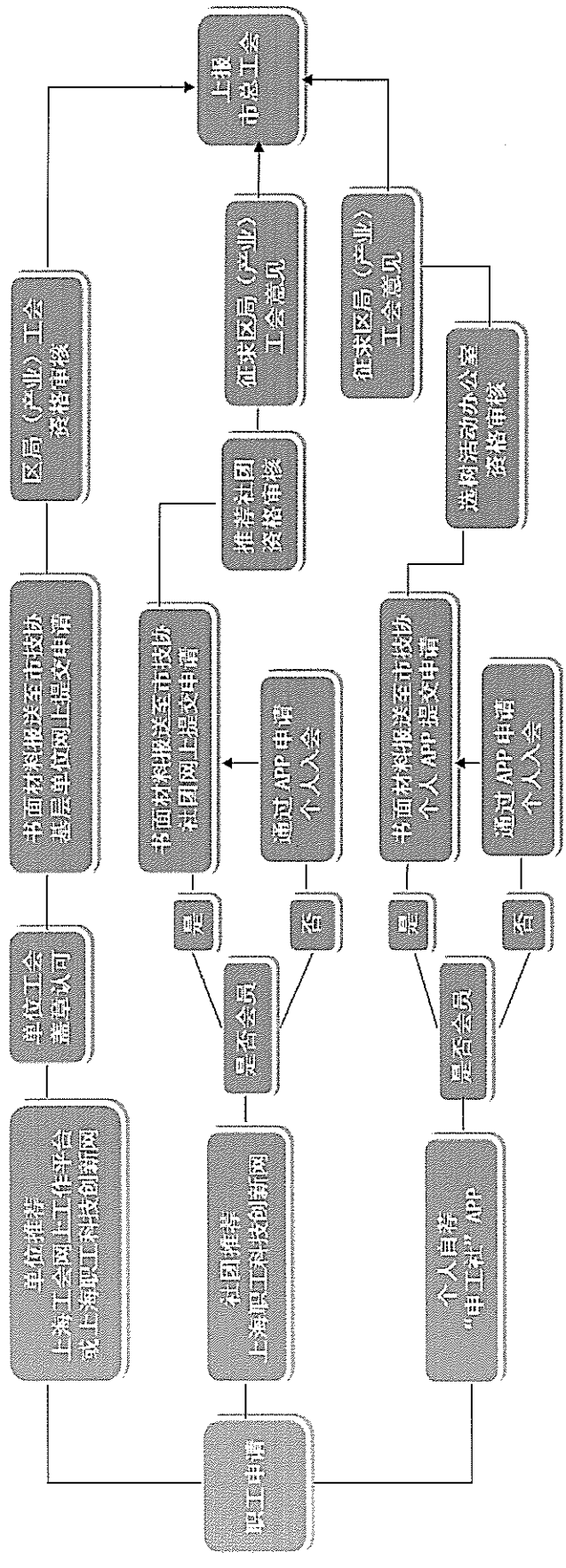

二、审核程序

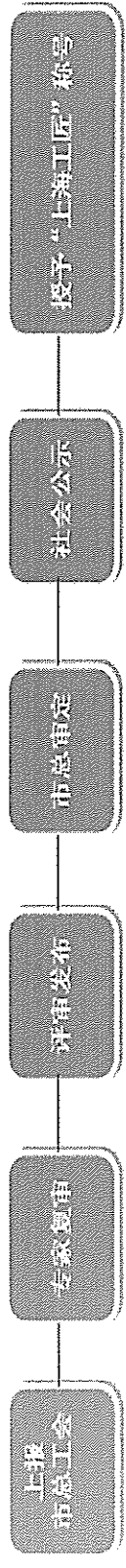

附件 3

“上海工匠”培养选树活动情况统计表

区局（产业）工会			
联系人		联系方式	
2018 年上海工匠培养选树活动情况			
是否开展本行业、本系统工匠培养选树命名活动（附方案）			<input type="checkbox"/> 是 <input type="checkbox"/> 否
活动参与人数		本地区、本系统工匠 选树人数	
申报“上海工匠”人数		获得“上海工匠”人数	
2019 年上海工匠培养选树活动情况			
是否开展本地区、本系统工匠培养选树命名活动（附方案）			<input type="checkbox"/> 是 <input type="checkbox"/> 否
活动参与人数		本地区、本系统工匠 选树人数	
申报“上海工匠”人数		参与活动职工 月平均可支配收入	
区局（产业） 工会意见	盖章： 年 月 日		